



Città di Novi Ligure



FEDERAZIONE ITALIANA DI ATLETICA LEGGERA

Comitato Regionale PIEMONTE

App.293/ strada/2016 oro



Via P.Isola 12 – Novi L. 014375338

ATLETICA NOVESE AL007
CON IL PATROCINIO DEL COMUNE DI NOVI L.(AL)
ORGANIZZA

09 OTTOBRE 2016



31^ MEZZA MARATONA D'AUTUNNO

Memorial "Giuseppe Berrino" - Km. 21,097 12° Trofeo Azimut - Trofeo Famiglia Furfaro
Prova Unica di Campionato Provinciale Individuale di Mezza Maratona

Manifestazione Regionale FIDAL ORO Possono partecipare gli atleti/e italiani e stranieri tesserati FIDAL-EPS e RUNCARD in regola con il tesseramento ad esclusione degli atleti/e inseriti nell'elenco ELITE iscritti a Società non Piemontesi come da Regolamento FIDAL

PER REGOLAMENTI COMPLETI, PREMI PER SOCIETA', PREMI SPECIALI E SCHEDA DI ISCRIZIONE PER SINGOLI E SOCIETA' CONSULTARE IL SITO www.atleticanovese.it

11° TROFEO BIRRA di PASTURANA - KM. 13,3 - 7^ Coppa Pizzeria Verdi

Prova di Circuito Provinciale AICS 2016 – App. n. 51/AL 2016

Serravalle

Designer Outlet

alla consegna del CHIP
e pettorale, garantite N° 500
Felpe in Cotone, oltre n° 2
Teli in microfibra cm 100 x 50

A McArthurGlen Property
Presentando la lettera che troverete
nella busta pettorale presso l'Ufficio
Informazioni di Serravalle Designer
Outlet verrà consegnata* la
Privilege Card, la carta sconti
giornaliera che garantisce
un'ulteriore riduzione del 10% sul
prezzo outlet * fino al 31/12/2016

quando il corpo chiede aiuto

RIPORTA IL SORRISO

Argos Centro fisioterapico
Poliambulatorio

Volontarie alle manovre di
allontanamento dalla salite

ANALISI E VALUTAZIONE
PREPARAZIONE SPORTIVA
PREVENZIONE E CURA INFORTUNI

VISITA MEDICO
SPORTIVA
PER ATTIVITA'
AGONISTICA
E AMATORIALE

tel. 0143.666155



XS - XXS

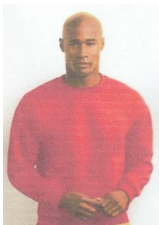

S - M - L - XL

NOVI LIGURE (AL)

09 OTTOBRE 2016 ore 9.30

**KM 21,097 attraverso le strade
di Novi Ligure, Merella e Pozzolo Formigaro**

PERCORSO

**Percorso VELOCE, misurato e certificato dai
misuratori di percorso "Ufficiali FIDAL"**

RITROVO

Ore 7,30 Stadio Comunale C.Girardengo

PARTENZA

Ore 9,30 Stadio Comunale C.Girardengo

INFORMAZIONI/ISCRIZIONI

Resp. Organizzativo: Reale Fabrizio - 335 6026725

Iscrizioni online: Gattorna Ennio - 338 2576140

e-mail: maratoninadautunno@atleticanovese.it

Sito web: www.atleticanovese.it

tel. 0143 321582

Fax 0143 1970160



Pasticceria – Caffetteria
Tavola Fredda
Canestrelli Pane Focaccia Grissini
Via E. Raggio, 91/E
Tel. 0143 321962
Salita Maina, 1 – Viale Saffi 34 –
Via Verdi 75



**Credito
Piemontese**



Rete commerciale del Credito Valtellinese

SERVIZI PER GLI ATLETI

Ampi parcheggi nella zona partenza/arrivo, Spogliatoi, massaggi, docce, deposito borse, servizio Pacemaker da definire, copertura assicurativa, ambulanze sul percorso, assistenza medica, percorso completamente pianeggiante segnalato ogni km, previsti 4 ristoranti e 4 spugnapigi sul percorso più ristoro finale, riconoscimento a tutti gli atleti partecipanti. La gara si avvale del servizio di cronometraggio **My Sdam, classifiche pubblicate in tempo reale al termine della manifestazione sul sito: www.sdam.it**

Dalla classifica pubblicata su www.sdam.it, sarà possibile scaricare il diploma di partecipazione alla Mezza Maratona D'Autunno.

ISCRIZIONI MEZZA MARATONA

Direttamente dalla sezione dedicata nella ON-LINE della propria Società, solo in via eccezionale sigma@fidalpiemonte.it e per conoscenza a maratoninadautunno@atleticanovese.it.

Online sul sito <http://www.sdam.it>.

Diversamente dopo aver compilato in tutte le sue parti la scheda d'iscrizione reperibile sul sito www.atleticanovese.it inviarla tramite mail all'indirizzo maratoninadautunno@atleticanovese.it o via fax al numero 0143 1970160 o consegnarla ai rappresentanti della Società o nei Punti Ufficiali autorizzati alle iscrizioni dirette sottoelencati entro giovedì 6 ottobre 2016 alle ore 24.00.

Le iscrizioni si chiuderanno al raggiungimento di n. 600 iscritti.

DOCUMENTI DA INVIARE

Modulo d'iscrizione debitamente compilato per singoli o per società reperibili sul sito www.atleticanovese.it e ricevuta di pagamento. Il tutto andrà inviato al fax n° 0143 1970160 oppure tramite email maratoninadautunno@atleticanovese.it.

QUOTE ISCRIZIONE MEZZA MARATONA

€ 17,00 fino al 19/09/2016

€ 18,00 fino al 06/10/2016 iscrizioni gruppi minimo N°10

€ 20,00 dal 20/09/2016 fino al 06/10/2016

€ 23,00 il 09/10/2016 dalle 7:30 alle 9:00

Per i non tesserati ma in possesso di Certificato di Visita Medica Sportiva di idoneità agonistica in corso di validità, richiedendo tesseramento annuale attraverso l'Atletica Novese presso l'AICS (EPS) di Alessandria, al costo di € 8,00.

MODALITA' DI PAGAMENTO

Bonifico Bancario Credito Valtellinese ag. Alessandria
IBAN IT71L052161049900003339046 – causale Mezza Maratona Novi
Sistema MySDAM / Carta di Credito
Contanti nei Punti Ufficiali per Iscrizioni Dirette
o ai Rappresentanti della Società.

NOVI RUNNING via Carducci 29 Novi Ligure (AL)

GENOVA RUNNING via Cipro 47 Genova

CANTIERI SPORTIVI S.S. per Voghera 22 Tortona (AL)

PALESTRA MEETING via C. Massaia 19, Alessandria

ACQUI RUN via Alfieri 8, Acqui Terme (AL)

EMOZIONI SPORT Via G. Buffa 84 R, Genova Voltri.

RITIRO PETTORALI

Venerdì 07/10 e Sabato 08/10 dalle 10 alle 12 e dalle 15 alle 20 presso la sede dell'Atletica Novese Stadio Comunale C. Girardengo.
Domenica 09/10 dalle 7,30 alle 9,15 Punto Partenza Gara

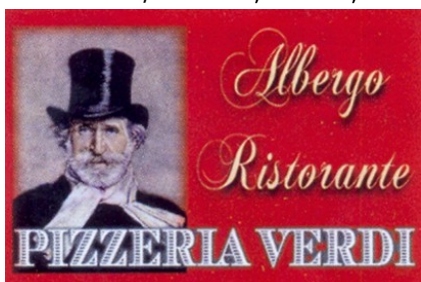

ALBERGO PIZZERIA VERDI
Propone solo a pranzo
il giorno della gara

IL MENU' DEL PODISTA € 10,00
1°-2°-contorno-acqua-caffe'
oppure Pizza-bibita-caffe'

GRADITA PRENOTAZIONE
Prezzi convenzionati
per pernottamento

Via Monterosa, 4/6/8 Novi Ligure (AL) Tel. 014372722
Parcheggio c/o ex Caserma Giorgi - <http://www.albergoverdi.net>

PREMI ASSOLUTI

MASCHILI

1° B.B. € 250
2° B.B. € 150
3° B.B. € 100
4° B.B. € 70
5° B.B. € 50

FEMMINILI

1° B.B. € 250
2° B.B. € 150
3° B.B. € 100
4° B.B. € 70
5° B.B. € 50

PREMI DI CATEGORIA MASCHILI e FEMMINILI

Primi 5 classificati delle seguenti N°14 Categorie FIDAL :
Maschili : JPS/M-SM35-SM40-SM45-SM50-SM55-SM60-SM65
Femminili : JPS/SF-SF35-SF40-SF45-SF50-SF55

Primi 3 classificati delle seguenti N°4 Categorie FIDAL :
Maschili : SM70-SM75
Femminili : SF60-SF65

1° € 20,00 in B.B. ERG
2° PRODOTTI ALIMENTARI DEL TERRITORIO
3° PRODOTTI ALIMENTARI DEL TERRITORIO
4° PRODOTTI ALIMENTARI DEL TERRITORIO
5° PRODOTTI ALIMENTARI DEL TERRITORIO

11° TROFEO BIRRA DI PASTURANA

REGOLAMENTO :L'Atletica Novese in contemporanea alla 31^ Mezza Maratona organizza sullo stesso percorso una gara del circuito **AICS** di km 13,3 alla quale possono partecipare gli iscritti **FIDAL**, **EPS** e **RUNCARD** in regola con il tesseramento come da convenzione **FIDAL**
ISCRIZIONI: Si consiglia **preiscrizione** oppure la mattina della gara dalle 7.30 alle 9.00.

QUOTA € 6.00 Con Riconoscimento Birra Pasturana
PARTENZA ore 9.30 in contemporanea con la Mezza.

PREMIAZIONI: 1°classificato Maschile e Femminile
ai **Primi 3** delle categorie maschili : JPSM (1998/1982)
SM35 (1981/1977) SM40 (1976/1972) SM45 (1971/1967)
SM50(1966/1962) SM55(1961/1957) SM60 (1956/1952)
SM65 (1951-1947) SM70 (1946 e prec)
alle **Prime 3** delle seguenti categorie femminili
FA (1998-1977) FB (1976-1962) FC (1961 E PREC.)

PREMI CON BIRRA ARTIGIANALE DI PASTURANA

7^ Coppa Pizzeria Verdi

REGOLAMENTO :

In contemporanea all' 11° Premio Birra di Pasturana la Pizzeria Verdi con supporto tecnico A.Novese organizza una manifestazione a passo libero Ludico ricreativa, FitWalking, sullo stesso percorso a cui possono partecipare tutti i non tesserati nati nel 1998 e anni precedenti.

ISCRIZIONI solo la mattina della gara dalle 7.30 alle 9.00

QUOTA € 6.00 Con Riconoscimento Birra Artigianale Pasturana
PARTENZA libera dalle ore 9.35 a seguito della Mezza.



* **AZIMUT**
WEALTH MANAGEMENT

Azimut Consulenza Sim S.p.A.
15067 Novi Ligure (AL) - Via Roma, 20
T +39 0143.380517 - M +39 335.6949239
maurizio.milanese@azimut.it

NEGOZIO SPECIALIZZATO

Running Triathlon Nuoto
Forniture per società sportive
Prova appoggio piede

OFFERTE TUTTO L'ANNO

Via Carducci, 29 - Novi Ligure (AL)
Tel. 0143.71840

novirunning@gmail.com
 [novirunning](https://www.facebook.com/novirunning)